לא מוותרים
על הקיץ!
בני הנוער
מתחסנים עכשיו!
B-News
חדשות בני שמעון

מועצה אזורית בני שמעון קהילה של קהילות | 19.8.2021 | י"א באלול תשפ"א | מוקד המועצה: 08-6257900 | ניוזלטר בני שמעון מס' 58

חדשות / מתחמי בדיקות קורונה בבני שמעון / תרבות / סופ"ש נעים / ספורט / מרכז הצעירים / ותיקים / קונים מקומי

בבוקר זה, יום חמישי, 19.8.2021, יש במועצה 125 חולים מכל יישובי המועצה.
אחוז התוצאות החיוביות מקרב תושבי המועצה עמד אתמול על 3.9%.

המועצה עושה מאמצים גדולים לקיים ולהמשיך את שיגרת החיים והקיץ של כולנו לצד הקורונה.בשל כך, אנו שמחים להודיע כי למרות העומסים הכבדים בכל רחבי הארץ, הצלחנו להביא למועצה גם ניידת בדיקות מהירות (תו ירוק) **וגם יום מרוכז** לבדיקות סרולוגיות בהכנה לקראת פתיחת שנת הלימודים

החל מיום רביעי, 18.8.2021 תוצב ניידת מד"א לבדיקות מהירות על פי התו הירוק ותוקפן 24 שעות. כל הפרטים כאן >> **מיתחם בדיקות מהירות במועצה**.

ביום ראשון הקרוב, 22.8.2021 יתחיל מבצע בדיקות סרולוגיות לגילאי 3-12 בבני שמעון. ילדים שימצאו חיוביים בבדיקה יוגדרו כמחלימים ויוכלו להפיק תו ירוק בהתאם להנחיות משרד הבריאות. כל הפרטים כאן >> **מבצע בדיקות סרולוגיות.**

עדכוני קורונה

קרא עוד....

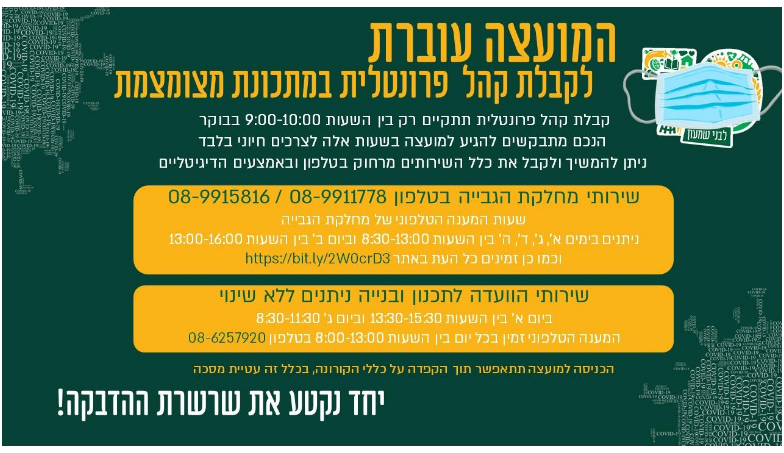

המועצה עוברת
לקבלת קהל פרונטלית במתכונת מצומצמת

קבלת קהל פרונטלית תתקיים רק בין השעות 9:00-10:00 בבוקר
הנכם מתבקשים להגיע למועצה בשעות אלה לצרכים חיוני בלבד
ניתן להמשיך ולקבל את כלל השירותים מרחוק בטלפון ובאמצעים הדיגיטליים

שירותי מחלקת הגבייה בטלפון 08-9911778 / 08-9915816
שעות המענה הטלפוני של מחלקת הגבייה
ניתנים בימים א', ג', ד', ה' בין השעות 8:30-13:00 וביום ב' בין השעות 13:00-16:00
וכמו כן זמינים כל העת באתר https://bit.ly/2W0crD3

שירותי הוועדה לתכנון ובנייה ניתנים ללא שינוי
ביום א' בין השעות 13:30-15:30 וביום ג' 8:30-11:30
המענה הטלפוני זמין בכל יום בין השעות 8:00-13:00 בטלפון 08-6257920

הכניסה למועצה תתאפשר תוך הקפדה על כללי הקורונה, בכלל זה עטיית מסכה

יחד נקטע את שרשרת ההדבקה!

מטפלים בבעיות התחבורה

ביום שני, 16.8.21 נפגשו ראש המועצה ניר זמיר וצוותו עם שרת התחבורה מרב מיכאלי. במועצה מקודמים פרויקטים רבים שדורשים את מעורבות משרד התחבורה. נדונו גם העומסים המורגשים בבבישי האזור ומספר צמתים מסוכנים שיש לשפר.
בפגישה הודה ניר לשרה מיכאלי ולצוות משרדה על האוזן הקשבת והנכונות הרבה לסייע.
אנו במועצה נמשיך להיות בקשר מתמיד עם הממשלה על מנת לחזק ולשפר את התשתיות בבני שמעון.

קרא עוד....

פיתוח תיירות אזורית בנגב

ביום שלישי, 17.8.21 נפגש ניר זמיר, ראש המועצה עם יואל רזבוזוב, שר התיירות, לצד ראשי רשויות נוספים בנגב. בפגישה בירך ניר את שר התיירות הנכנס וביקש לקדם את רעיון התיירות חוצת הגבולות בנגב – שיתוף פעולה מרחבי בין מועצות לקידום תיירות אזורית, את קידום צפון הנגב וההכרה בו כאזור תיירות וגם את שימת הדגש על התיירות הערכית המבוססת הון אנושי-איכותי שמתקיימת כבר עכשיו בבני שמעון.

קרא עוד....

היה מרגש בתערוכת ה-70

אם היה רגע שיא לתערוכה הזו, זה הרגע הזה. הוותיקים שלנו, דור המייסדים של בני שמעון, הגיע לביקור בתערוכה וכמה התרגשות הייתה שם כשזיהו עצמם בתמונות ובסרטים!
אם להיות כנים, גם אנחנו לא עמדנו בזה והזלנו דמעה או שתיים נוכח המעמד. תודה לכל מי שהגיע לתערוכה והפעילויות במהלך שבוע התערוכה. ועכשיו ברשותכם, אנו מתפנים לדבר הגדול הבא של חגיגות שנת ה-70 לבני שמעון. פרטים בהמשך.

קרא עוד....

פרוייקט נוער עובד

אז רגע לפני שמסתיימת לה חופשת הקיץ, זה זמן טוב להתרפק על כמה רגעי נחת.
גם השנה זכינו בחודשים יולי- אוגוסט לכוח עזר משמעותי לאגף התפעול והסביבה, תחת פרויקט העסקת בני הנוער.
זהו מיזם שפועל כבר למעלה משלוש שנים בשיתוף פעולה בין אגפי (תפעול וסביבה, חינוך) ביצירת משרות מותאמות לעבודת בני הנוער בחופשת הקיץ, תוך תרומה הן לעבודת הרשות ביישובים והן לחיזוק השייכות של בני הנוער למועצה.

קרא עוד....

קורונה

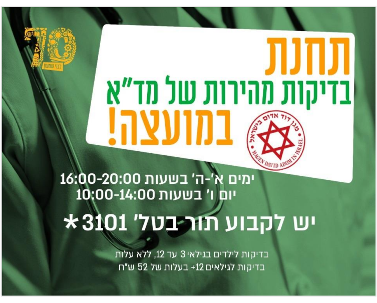

תחנת
בדיקות מהירות של מד"א
במועצה!

ימים א'-ה' בשעות 16:00-20:00
יום ו' בשעות 10:00-14:00
יש לקבוע תור בטל' 3101*

בדיקות לילדים בגילאי 3 עד 12, ללא עלות
בדיקות לגילאים 12+ בעלות של 52 ש"ח

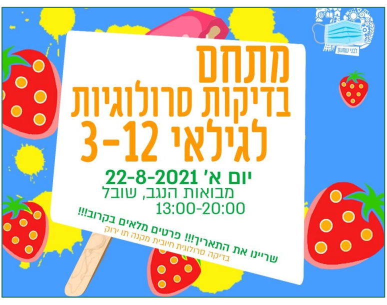

מתחם
בדיקות סרולוגיות
לגילאי 3-12
יום א' 22-8-2021
מבואות הנגב, שובל
13:00-20:00
שריינו את התאריך!!! פרטים מלאים בקרוב!!!
בדיקה סרולוגית חיובית מקנה תו ירוק

יש תרבות לכולם

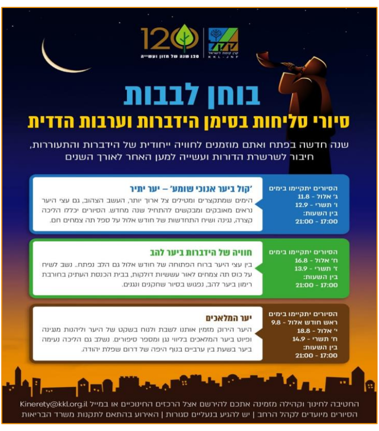

בוחן לבבות
סיורי סליחות בסימן הידברות וערבות הדדית

שנה חדשה בפתח ואתם מוזמנים לחוויה ייחודית של הידברות והתעוררות,
חיבור לשרשרת הדורות ועשייה למען האחר לאורך השנים

'קול ביער אנוכי שומע' – יער יתיר
הימים שמתקצרים ומטילים צל ארוך יותר, העשב הצהוב, גם עצי היער נראים מאובקים ומבקשים להתחיל שנה מחדש. הסיורים יכללו הליכה קצרה, נגינה ושיח התחדשות של חודש אלול על ספל תה צמחים חם.
הסיורים יתקיימו בימים
ג' אלול - 11.8
ו' תשרי - 12.9
בין השעות:
17:00 - 21:00

חוויה של הידברות ביער להב
בין עצי היער ברוח הפתוחה של חודש אלול גם הלב נפתח.. נשב לשיח על כוס תה צמחים לאור עששיות דולקות, בבית הכנסת העתיק בחורבת רימון ביער להב, נפגוש בסיור שחקנים ונגנים.
הסיורים יתקיימו בימים
ח' אלול - 16.8
ז' תשרי - 13.9
בין השעות:
17:00 - 21:00

יער המלאכים
היער הירוק מזמין אותנו לשבת ולנוח בשקט של היער וליהנות מנגינה ופיוט ביער המלאכים בליווי נגן ומספר סיפורים. נשלב גם הליכה נעימה ביער בשעת בין ערביים בנוף היפה של דרום שפלת יהודה.
הסיורים יתקיימו בימים
ראש חודש אלול - 9.8
י' אלול - 18.8
ח' תשרי - 14.9
בין השעות:
17:00 - 21:00

החטיבה לחינוך וקהילה מזמינה אתכם להירשם אצל הרכזים החינוכיים או במייל Kinerety@kkl.org.il
הסיורים מיועדים לקהל הרחב | יש להגיע בנעליים סגורות | האירוע בהתאם לתקנות משרד הבריאות

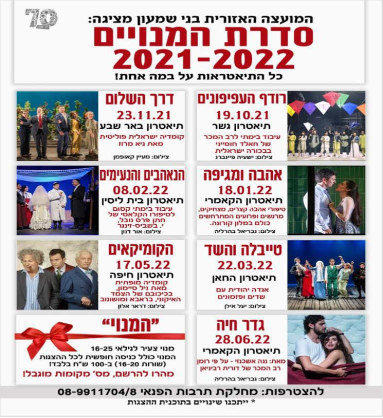

המועצה האזורית בני שמעון מציגה:
סדרת המנויים
2021-2022
כל התיאטראות על במה אחת!

רודף העפיפונים 19.10.21 תיאטרון גשר עיבוד בימתי לרב המכר של חאלד חוסייני בבכורה ישראלית צילום: ישעיה פיינברג	**דרך השלום** 23.11.21 תיאטרון באר שבע קומדיה ישראלית פוליטית מאת גיא מרוז צילום: מעיין קאופמן
אהבה ומגיפה 18.01.22 תיאטרון הקאמרי סיפורי אהבה קצרים, מצחיקים, מרגשים ופרועים המתרחשים כולם במלון קורונה. צילום: גבריאל בהרליה	**הנאהבים והנעימים** 08.02.22 תיאטרון בית ליסין עיבוד בימתי קסום לסיפורו הקלאסי של חתן פרס נובל, י. בשביס-זינגר צילום: אור דנון
טייבלה והשד 22.03.22 תיאטרון החאן אגדה יהודית עם שדים ופזמונים צילום: יעל אילן	**הקומיקאים** 17.05.22 תיאטרון חיפה קומדיה מופתית מאת ניל סיימון, בכיכובם של הצמד האיקוני, בראבא ומושונוב צילום: ז'ראר אלון
גדר חיה 28.06.22 תיאטרון הקאמרי מאת: נגה אשכנזי - על פי רומן רב המכר של דורית רביניאן צילום: גבריאל בהרליה	**"המנוי"** מנוי צעיר לגילאי 16-25 המנוי כולל כניסה חופשית לכל ההצגות (שורות 16-20) ב-100 ש"ח בלבד! מהרו להרשם, מס' מקומות מוגבל!

להצטרפות: מחלקת תרבות הפנאי 08-9911704/8
* ייתכנו שינויים בתוכנית ההצגות

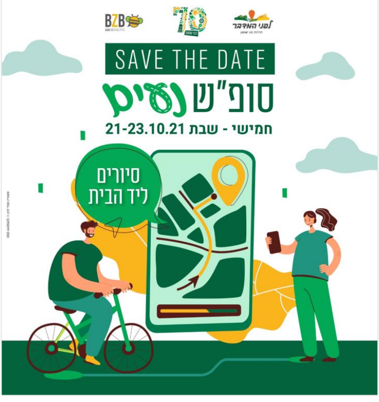

SAVE THE DATE
סופ"ש נעים
חמישי - שבת 21-23.10.21
סיורים ליד הבית

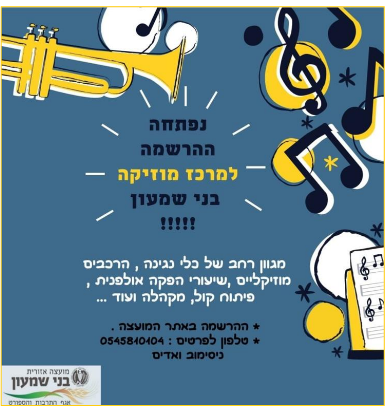

נפתחה
ההרשמה
למרכז מוזיקה
בני שמעון
!!!!!

מגוון רחב של כלי נגינה , הרכבים מוזיקליים ,שיעורי הפקה אולפנית , פיתוח קול, מקהלה ועוד ...

* ההרשמה באתר המועצה .
* טלפון לפרטים : 0545810404
ניסימוב ואדים

מועצה אזורית בני שמעון
אגף התרבות והספורט

יש ספורט לכולם

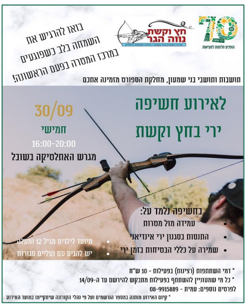
בואו להרגיש את השמחה בלב כשפוגעים במרכז המטרה בפעם הראשונה!

חץ וקשת נווה הגר

תושבות ותושבי בני שמעון, מחלקת הספורט מזמינה אתכם

לאירוע חשיפה ירי בחץ וקשת

30/09
חמישי
16:00-20:00
מגרש האתלטיקה בשובל

בחשיפה נלמד על:
- עמידה מול מטרות
- התנסות בסגנון ירי אינדיאני
- שמירה על כללי הבטיחות בזמן ירי
- מיועד לילדים מגיל 12 ומעלה
- יש להגיע עם נעליים סגורות

* דמי השתתפות (רצינות) בפעילות - 10 ש"ח
* כל מי שמעוניין להשתתף בפעילות מתבקש להירשם עד ה-14/09
לפרטים נוספים: עמית - 08-9915889
* קיום האירוע מותנה במספר הנרשמים ועל פי נהלי הקורונה שיתקיימו במועד האירוע

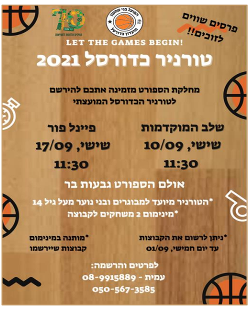
פרסים שווים לזוכים!!

LET THE GAMES BEGIN!

טורניר כדורסל 2021

מחלקת הספורט מזמינה אתכם להירשם לטורניר הכדורסל המועצתי

שלב המוקדמות	פיינל פור
שישי, 10/09	שישי, 17/09
11:30	11:30

אולם הספורט גבעות בר

*הטורניר מיועד למבוגרים ובני נוער מעל גיל 14
*מינימום 2 משחקים לקבוצה

*ניתן לרשום את הקבוצות עד יום חמישי, 01/09

*מותנה במינימום קבוצות שיירשמו

לפרטים והרשמה:
עמית - 08-9915889
050-567-3585

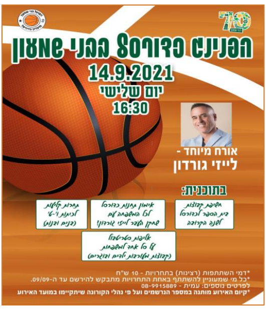
הפנינג כדורסל בבני שמעון
14.9.2021
יום שלישי
16:30

אורח מיוחד - ליידי גורדון

בתוכנית:
- חשיפת קבוצות בית הספר לכדורסל לשנה הקרובה
- אימון תחנות כדורסל לכל המשפחה עם שחקן העבר ליידי גורדון!
- תחרות קליעות לכיתות ו'-ט' (בנים ובנות)
- אליפות סטריטבול על סל אחד למשפחות (קבוצות מעורבות ילדים ובוגרים)

*דמי השתתפות (רצינות) בתחרויות - 10 ש"ח
*כל מי שמעוניין להשתתף באחת התחרויות מתבקש להירשם עד ה-09/09.
לפרטים נוספים: עמית - 08-9915889
*קיום האירוע מותנה במספר הנרשמים ועל פי נהלי הקורונה שיתקיימו במועד האירוע

מרכז הצעירים

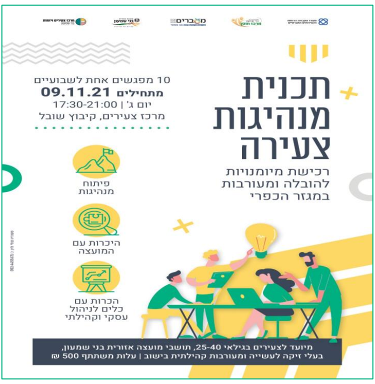
תכנית מנהיגות צעירה

רכישת מיומנויות להובלה ומעורבות במגזר הכפרי

10 מפגשים אחת לשבועיים
מתחילים 09.11.21
יום ג' | 17:30-21:00
מרכז צעירים, קיבוץ שובל

פיתוח מנהיגות
היכרות עם המועצה
הכרות עם כלים לניהול עסקי וקהילתי

מיועד לצעירים בגילאי 25-40, תושבי מועצה אזורית בני שמעון,
בעלי זיקה לעשייה ומעורבות קהילתית בישוב | עלות משתתף 500 ₪

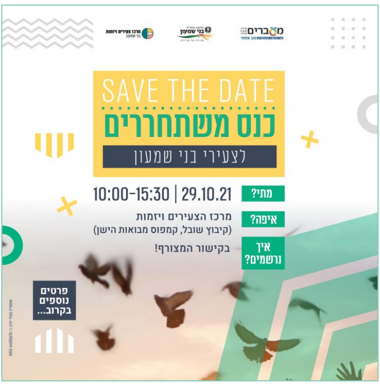
SAVE THE DATE
כנס משתחררים
לצעירי בני שמעון

מתי? 29.10.21 | 10:00-15:30
איפה? מרכז הצעירים ויזמות (קיבוץ שובל, קמפוס מבואות הישן)
איך נרשמים? בקישור המצורף!

פרטים נוספים בקרוב...

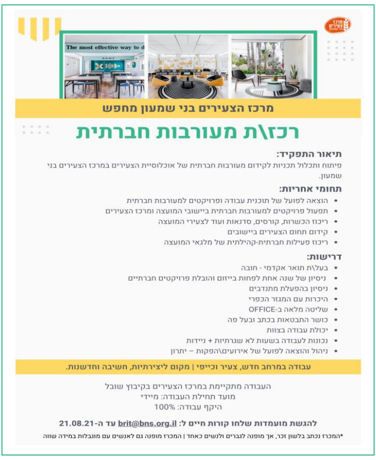
The most effective way to d

מרכז הצעירים בני שמעון מחפש

רכז\ת מעורבות חברתית

תיאור התפקיד:
פיתוח ותכלול תכניות לקידום מעורבות חברתית של אוכלוסיית הצעירים במרכז הצעירים בני שמעון.

תחומי אחריות:
- הוצאה לפועל של תוכנית עבודה ופרויקטים למעורבות חברתית
- תפעול פרויקטים למעורבות חברתית ביישובי המועצה ומרכז הצעירים
- ריכוז הכשרות, קורסים, סדנאות ועוד לצעירי המועצה
- קידום תחום הצעירים ביישובים
- ריכוז פעילות חברתית-קהילתית של מלגאי המועצה

דרישות:
- בעל\ת תואר אקדמי - חובה
- ניסיון של שנה אחת לפחות בייזום והובלת פרויקטים חברתיים
- ניסיון בהפעלת מתנדבים
- היכרות עם המגזר הכפרי
- שליטה מלאה ב-OFFICE
- כושר התבטאות בכתב ובעל פה
- יכולת עבודה בצוות
- נכונות לעבודה בשעות לא שגרתיות + ניידות
- ניהול והוצאה לפועל של אירועים\הפקות – יתרון

עבודה במרחב חדש, צעיר וכייפי | מקום ליצירתיות, חשיבה וחדשנות.

העבודה מתקיימת במרכז הצעירים בקיבוץ שובל
מועד תחילת העבודה: מיידי
היקף עבודה: 100%

להגשת מועמדות שלחו קורות חיים ל: brit@bns.org.il עד ה-21.08.21

*המכרז נכתב בלשון זכר, אך מופנה לגברים ולנשים כאחד | המכרז מופנה גם לאנשים עם מוגבלות במידה שווה

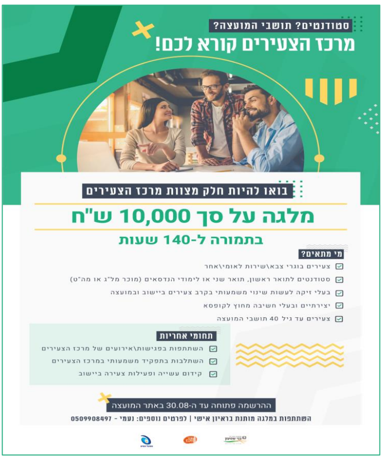
סטודנטים? תושבי המועצה?
מרכז הצעירים קורא לכם!

בואו להיות חלק מצוות מרכז הצעירים

מלגה על סך 10,000 ש"ח
בתמורה ל-140 שעות

מי מתאים?
- ☑ צעירים בוגרי צבא\שירות לאומי\אחר
- ☑ סטודנטים לתואר ראשון, תואר שני או לימודי הנדסאים (מוכר מל"ג או מה"ט)
- ☑ בעלי זיקה לעשות שינוי משמעותי בקרב צעירים ביישוב ובמועצה
- ☑ יצירתיים ובעלי חשיבה מחוץ לקופסא
- ☑ צעירים עד גיל 40 תושבי המועצה

תחומי אחריות
- ☑ השתתפות בפגישות\אירועים של מרכז הצעירים
- ☑ השתלבות בתפקיד משמעותי במרכז הצעירים
- ☑ קידום עשייה ופעילות צעירה ביישוב

ההרשמה פתוחה עד ה-30.08 באתר המועצה
השתתפות במלגה מותנת בראיון אישי | לפרטים נוספים: נעמי - 0509908497

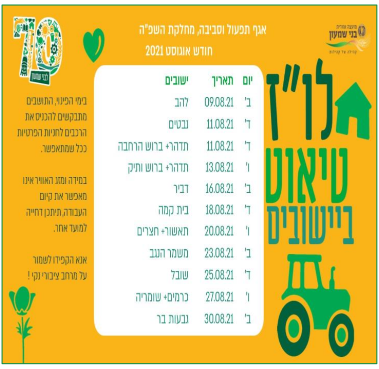
אגף תפעול וסביבה, מחלקת השפ"ה
חודש אוגוסט 2021

לו"ז טיאוט ביישובים

יום	תאריך	ישובים
ב'	09.08.21	להב
ד'	11.08.21	נבטים
ד'	11.08.21	תדהר+ ברוש הרחבה
ו'	13.08.21	תדהר+ ברוש ותיק
ב'	16.08.21	דביר
ד'	18.08.21	בית קמה
ו'	20.08.21	תאשור+ חצרים
ב'	23.08.21	משמר הנגב
ד'	25.08.21	שובל
ו'	27.08.21	כרמים+ שומריה
ב'	30.08.21	גבעות בר

בימי הפינוי, התושבים מתבקשים להכניס את הרכבים לחניות הפרטיות ככל שמתאפשר.

במידה ומזג האוויר אינו מאפשר את קיום העבודה, תיתכן דחייה למועד אחר.

אנא הקפידו לשמור על מרחב ציבורי נקי!

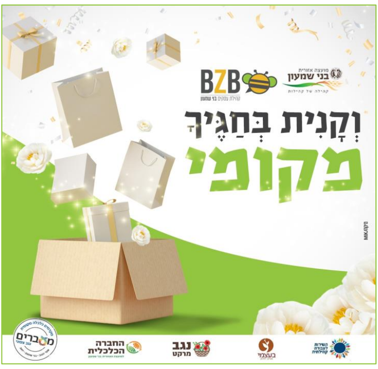
BZB קהילת עסקים בני שמעון

וְקָנִית בְּחַגֶּיךָ מקומי

מקדמים כלכלה מקומית מעברים נגב צפוני | החברה הכלכלית | נגב מרקט | בעצמי | השירות לעבודה קהילתית

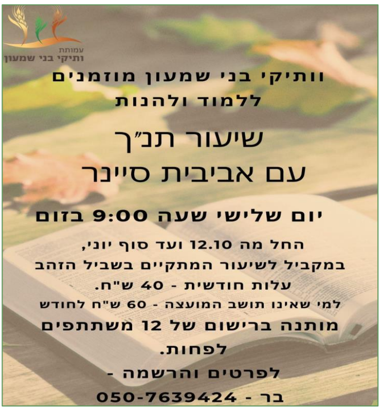
עמותת ותיקי בני שמעון

ותיקי בני שמעון מוזמנים ללמוד ולהנות

שיעור תנ"ך
עם אביבית סיינר

יום שלישי שעה 9:00 בזום

החל מה 12.10 ועד סוף יוני,
במקביל לשיעור המתקיים בשביל הזהב
עלות חודשית - 40 ש"ח.
למי שאינו תושב המועצה - 60 ש"ח לחודש
מותנה ברישום של 12 משתתפים לפחות.
לפרטים והרשמה -
בר - 050-7639424

גליון הרטרו החגיגי לכבוד חגיגות ה-70 –
אצלכם ביישוב!
כמה הפתעות מחכות לכם שם.....
הקליקו על תמונת הגליון להורדת הגליון המלא

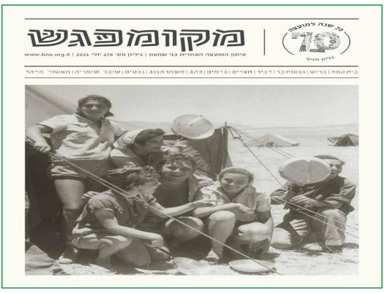
מקום מפגש
עיתון המועצה האזורית בני שמעון | גיליון מס' 276 יולי 2021 | www.bns.org.il
70 שנה למועצה
גליון חגיגי
בית קמה | ברוש | גבעות בר | דביר | חצרים | כרמים | להב | משמר הנגב | נבטים | שובל | שומריה | תאשור | תדהר

רוצים לקבל את הניוזלטר שלנו ישירות מאיתנו?

שילחו מייל עם שורת הנושא: צרפו אותי לרשימת הדיוור המועצתית לכתובת: noaz@bns.org.il

אל תשכחו לציין את שמכם, היישוב וכתובת המייל שלכם!

להסרה מרשימת התפוצה כיתבו "הסירו אותי מניוזלטר בני שמעון" בשורת הנושא לכתובת noaz@bns.org.il

מועצה אזורית בני שמעון | צומת בית קמה | ד.נ. הנגב 8532400
טל: 08-9915811 | פקס: 08-9915831 |
מוקד המועצה: 08-6257900 או מייל modekbns@bns.org.il